Il Parco Regionale della Brughiera

è un'ampia porzione di territorio che da Meda, attraverso il canturino, sale fino a Como per saldarsi al Parco Regionale della Spina Verde, ed è l'ultimo polmone verde nel triangolo Milano-Lecco-Como.

Recentemente quest'area si è ridotta sempre di più e le zone libere sono spesso soggette ad usi devastanti: per questo diversi gruppi, associazioni e comitati che si occupano di tutela ambientale hanno costituito un Comitato per rilanciare il progetto di Parco Regionale.

Sono sempre invitate a partecipare tutte le generazioni, compresi i più piccoli! Tutte le stagioni sono buone per visitare il Parco: ognuna ne esalta particolari caratteristiche, stimolando curiosità e interessi. Ogni escursione, oltre alle Guardie Ecologiche Volontarie del Parco, sarà guidata da esperti per approfondirne le peculiarità naturalistiche e storico-artistiche.

PROGRAMMA IDEATO E COORDINATO DAL COMITATO PER IL PARCO REGIONALE DELLA BRUGHIERA

PER MAGGIORI INFORMAZIONI SULLE USCITE E PER CONOSCERE TUTTE LE ASSOCIAZIONI VISITA IL NOSTRO SITO

WWW.COMITATOPARCOBRUGHIERA.IT

INDICAZIONI PER TUTTE LE PASSEGGIATE

Assicurazioni a carico dei partecipanti.
Gli organizzatori non si assumono responsabilità per eventuali incidenti o danni alla persona o alle cose.
Scarpe idonee per escursionismo.
In caso di maltempo, la mattina stessa chiamare i numeri indicati per accertarsi se l'escursione è annullata.

SABATO - 4 OTTOBRE:

"INCONTRI LARIANI - nel parco della Brughiera Briantea"

a cura di Gruppo Naturalistico della Brianza, ass. per la difesa della natura in Lombardia – ONLUS e Comitato Parco Regionale della Brughiera.
Ritrovo h 8:45 circa stazione di Cabiate (CO).
Pranzo al sacco presso Cascina Mordina.
Ritorno h 13 stazione di Cabiate.
Lunghezza: 8 km; dislivello: 50 m.
PROGRAMMA POMERIDIANO:
ritrovo h 13:45 stazione di Cabiate; congiungimento con il gruppo della mattina presso Cascina Mordina; rientro stazione FS Camnago. Lunghezza: 7 km.
Per i soci Gruppo Naturalistico della Brianza, prenotazione obbligatoria entro le ore 13 del 3/10.
info e prenotazioni: Cassinari 031 418150
Faggi 031 400668 Guidetti 02 6192916
Guzzi 02 66401390

DOMENICA - 5 OTTOBRE:

"IL ROMANICO DI AGLIATE: alla ricerca dell'arte perduta lungo il fiume Lambro da Albiate alla fondazione Pietro Rossini di Briosco"

a cura di Comitato per l'ampliamento del Parco Brianza Centrale, Ass. culturale BRIANZE e Comitato Parco Regionale della Brughiera.
Ritrovo ore 8:45 presso il parcheggio di via Resegone, Albiate (MB).
Rientro: ore 13,00 da Agliate a piedi
ore 17,00 da Briosco in auto
Lunghezza: fino Agliate - 4 km.
fino a Briosco - 9 km.
(Colazione al sacco presso parco Rovella di Agliate)
info: Gianni 339 8446553
giannicasiraghi@gmail.com
Paolo 347 6109278 pirolapaolo@alice.it
Flavio 349 4736548 flaviomag@virgilio.it
http://brianzacentrale.blogspot.it/

12 OTTOBRE:

"IL PAESAGGIO RURALE E GLI EDIFICI STORICI DI FIGINO SERENZA"

a cura di Gruppo Volontari Valleserenza e Comitato Parco Regionale della Brughiera.
Ritrovo h 8:30 parcheggio via De Gasperi, Figino Serenza (CO).
Lunghezza: 8 km; durata: 4 ore
info:
Rosy 333 5298236 valleserenza@gmail.com
Tiziano 331 2271052 tiziano.grassi@alice.it
www.comitatoparcobrughiera.it

19 OTTOBRE:

"CAMMINATA D'AUTUNNO NELLA BRUGHIERA TRA MEDA E LENTATE CON LA PRO LOCO E GLI AMICI DEL PARCO"

a cura di: Pro Loco - Pro Meda e Comitato Parco Regionale della Brughiera.
Ritrovo h 8:30 parcheggio via Pescarenico angolo via Colombara, Meda (MB)
Lunghezza: 8 km; durata: 4 ore
info: Grazia 347 4119874 www.promeda.it
promeda.segreteria@libero.it
Tiziano 331 2271052 tiziano.grassi@alice.it
www.comitatoparcobrughiera.it

9 NOVEMBRE:

"PARCO REGIONALE SPINA VERDE: un percorso nella geologia e un tuffo nella storia a 100 anni dalla Prima Guerra Mondiale"

a cura di Comitato Parco regionale della Brughiera.
Ritrovo h 8:45 parcheggio Municipio via Imbonati 1, Cavallasca (CO)
Lunghezza: 7 km; durata: 4 ore
info: Tiziano 331 2271052 tiziano.grassi@alice.it
www.comitatoparcobrughiera.it

LE STAGIONI DEL PARCO 2014

fra Natura, Cultura e Arte

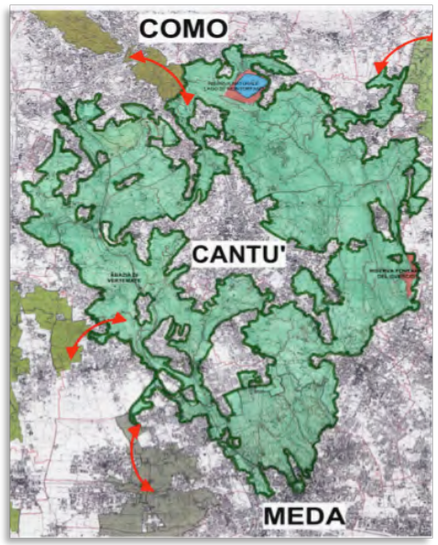

dal 2-03 al 9-11

Escursioni guidate con le associazioni del territorio per conoscere il Parco della Brughiera

2 MARZO:

"ALLA SCOPERTA DELLE ANTICHE STRADE MAESTRE DELLA BRIANZA"

a cura della Biblioteca Comunale di Lurago d'Erba, collaborazione con Comitato per il Parco Regionale della Brughiera, Ass. Orrido d'Inverigo e Le Contrade di Inverigo.
Ritrovo h 8:45 piazza del Comune di Lurago.
Arrivo h 12:30 Pilastrello, Arosio.
Lunghezza: 6 km di strade campestri.
Iscrizioni presso la Biblioteca entro il 28/02
info: 031 3599520
comunicazione@comune.luragoderba.co.it

13 APRILE:

"PASSEGGIATA PARTIGIANA"

a cura di Amici della Valletta, Comitato per il Parco Regionale della Brughiera, ANPI di Besana Brianza, ANPI di Meda, Unione dei Comuni lombardi della Valletta, Comune di Barzago, Comune di Bulciago, Comune di Meda.
Ritrovo h 8:30 via Rimembranze, Rovagnate (LC).
Arrivo h 11:30 a Barzago con ristoro offerto da Amici della Valletta (*prenotazione obbligatoria)*
Arrivo h 14 a Bulciago, poi ritorno a piedi.
Lunghezza: 17 km (*calzature adatte!)*
info: Licia 339 7640448 licia.k@alice.it
www.lavalletta.org

4 MAGGIO:

"LE FOPPE DI FORNACETTA: TRA NATURA, GEOLOGIA E ARTE: L'AREA UMIDA DELLE FOPPE, LA STAZIONE ORNITOLOGICA, LE CAVE DI ARGILLA E DI PIETRA MOLERA, LA FORNACE ARTISTICA"

a cura di Ass. Le Contrade di Inverigo.
Ritrovo h 8:30 ingresso area naturalistica Le Foppe, via Fornacetta 88, Inverigo (CO).
Prenotazione obbligatoria (50 posti).
Lunghezza: 5 km; durata: 4h.
info: Arturo 338 5839427 arturobinda@libero.it
Tiziano 331 2271052 tiziano.grassi@alice.it
www.comitatoparcobrughiera.it

11 MAGGIO:

"LA BRUGHIERA IN CUCINA: PASSEGGIANDO IN BRUGHIERA A CACCIA DI PIANTE SPONTANEE PER LA CUCINA"

a cura del sito www.piantespontaneeincucina.info, Comitato per il Parco Regionale della Brughiera.
Ritrovo h 8:45 stazione FNM Cabiate (CO).
Quota di partecipazione €10 per famiglia/gruppo
info: Tiziano 331 2271052 tiziano.grassi@alice.it
www.comitatoparcobrughiera.it
www.piantespontaneeincucina.info/index.html

18 MAGGIO:

"CULTURA, ARTE E AMBIENTE LUNGO I SENTIERI DELLA BRUGHIERA"

a cura di Com. Parco Regionale della Brughiera, Ass. Pro Loco Pro Meda, SEI in BRIANZA.
Ritrovo h 8:30 via Varese, Meda (MB); rientro h 13
Lunghezza: 10 km; durata: 5h
Prenotazione obbligatoria, quota €5 per adulti
info: Proloco 334 7005062 www.promeda.it
Tiziano 331 2271052 tiziano.grassi@alice.it
http://seiinbrianza.altervista.org

25 MAGGIO:

"CAMMINATA NARRANTE NELLA BRUGHIERA DI MONTORFANO"

a cura di associazione L'Ontano di Montorfano, Comitato per il Parco Regionale della Brughiera.
Ritrovo h 8,30 Piazza Roma
Rientro h 12,30 - Km. 8,00
Percorso semplice sui sentieri della Brughiera.
info: Antonio 334 2930876

1 GIUGNO:

"ACQUE E ROMANICO NEL PARCO: LA RISERVA NATURALE DELLA FONTANA DEL GUERCIO E L'ORATORIO DI SAN MARTINO"

a cura di Pro Loco Carugo, Amici della Corsa - Carugo, Comitato Parco Regionale della Brughiera.
Ritrovo h 8:30 parcheggio via XXV Aprile, Carugo.
Lunghezza: 8 km; durata: 4h
info ed iscrizioni: 380 7231190
www.prolococarugo.it info@prolococarugo.it

8 GIUGNO:

"L'ANELLO DI CAPRIANO: FERROVIA DI FORNACI, TORBIERA DEI CARIGGI, CHIESA DI SAN MAURO AL VIANÒ, VALLE DELLA BEVERA DI NARESSO"

a cura di Comitato per l'Ampliamento del Parco Brianza Centrale, Ass. Culturale BRIANZE.
Ritrovo h 8:30 parcheggio via S. Giuseppe, Capriano di Briosco (MB).
Lunghezza: 10 km; durata: 4h.
info: Gianni Casiraghi 339 8446553
giannicasiraghi@gmail.com
Paolo Pirola 347 6109278 pirolapaolo@alice.it
http://brianzacentrale.blogspot.it

15 GIUGNO:

"AL LAGO IN BICICLETTA: MEDA - LAGO DI ALSERIO ATTRAVERSANDO IL PARCO BRUGHIERA E IL PARCO REGIONALE VALLE LAMBRO"

a cura del Com. Parco Regionale della Brughiera.
Ritrovo h 8:30 via Varese, Meda (MB).
Pranzo al sacco lungo il percorso.
Rientro a Meda h 13:30/14:00
Lunghezza: 40 km; durata: 5h
info e iscrizioni: Cesare 340 7872352
lamberson0@gmail.com
Giovanni 320 0942813 magnigio@alice.it
www.comitatoparcobrughiera.it

22 GIUGNO:

"L'ORATORIO DI SANT'ADRIANO E LE SORGENTI DEL TORRENTE TERRÒ"

a cura di Com. Parco Regionale della Brughiera.
Ritrovo h 8:30 via S. Adriano, Brenna (CO)
Rientro h 13/13:30 a Olgelasca.
Lunghezza: 12 km; durata: 5h.
info e iscrizioni: Tiziano 331 2271052
tiziano.grassi@alice.it
www.comitatoparcobrughiera.it

6 LUGLIO:

"IL BOSCO DELLE QUERCE: 38 ANNI FA L'INCIDENTE DELL'I.C.M.E.S.A. (10 LUGLIO 1976) E OGGI IL PROGETTO DELL'AUTOSTRADA PEDEMONTANA"

a cura di Insieme in Rete per uno Sviluppo Sostenibile - Com. Parco Regionale della Brughiera, Com. l'ampliamento del Parco Brianza Centrale.
Ritrovo h 8:45 parco di via Ada Negri, Seveso (MB).
Rientro h 12:30 a Seveso (con pranzo al sacco)
info: Giovanni 320 0942813 magnigio@alice.it
Tiziano 331 2271052 tiziano.grassi@alice.it
www.comitatoparcobrughiera.it
www.alternativaverde.it/rete

20 LUGLIO:

"PARCO DI MONTEVECCHIA E VALLE DEL CURONE"

a cura di Com. Parco Regionale della Brughiera.
Ritrovo h 8:30 al parcheggio del Comune di Montevecchia (LC)
Rientro h 13,00/13,30.
Lunghezza: 8 km; durata: 5 ore.
Escursione con un discreto dislivello rivolta a camminatori allenati.
info e iscrizioni: Giovanni 320 0942813
magnigio@alice.it
www.comitatoparcobrughiera.it

24 AGOSTO:

"A SPASSO IN BICICLETTA E TRENO ATTRAVERSANDO IL PARCO GROANE E LUNGO IL VILLORESI FINO A TURBIGO PER UNA MOBILITÀ SOSTENIBILE"

a cura di Com. Parco Regionale della Brughiera.
Ritrovo h 8:15 stazione FS di Camnago, Lentate S/S.
Rientro da Turbigo (MI) in treno: h 15:30 circa
Pranzo al sacco sul Canale Villoresi
Lunghezza: 70 km; durata: 6 ore
info: Tiziano 331 2271052 tiziano.grassi@alice.it
Giovanni 320 0942813 magnigio@alice.it
www.comitatoparcobrughiera.it