

16 SETTEMBRE:

“I LUOGHI DELL’ACQUA E L’ABBAZIA DI VERTEMATE”

a cura del Circolo Legambiente - Cantù
e Circolo Cooperativa Minoprio.

Ritrovo h 9:00 al Circolo Coop. via Vittorio Veneto, 64
Minoprio. Percorso di 7 km durata 3h

info: **Giambattista 335 1893595**

giamba.va@gmail.com e cantu@legambiente.org

23 SETTEMBRE:

“DALLA VALLE DEL SEVESO AL LAGO AZZURRO”

a cura di Associazione Ecologica La Puska e Amici
dell’Arte di Lentate. Ritrovo h 8:30 al parcheggio di
via Varese a Lentate (MB). Percorso di 9 km durata 4h

info: **349 2981983** info@lapuska.com

366 4511175 prenota@amiciarte.it

30 SETTEMBRE:

“IL PARCO REGIONALE SPINA VERDE”

a cura di Circolo Legambiente Como e Comitato per il
Parco Regionale Brughiera. Ritrovo h 8:45 al
parcheggio del Municipio via Imbonati, 1
Cavallasca (CO). Percorso di 7 km durata 4h

info: **Michele 338 9749840**

molteni.marciano@alice.it

Tiziano 348 3164844 tiziano.grassi@alice.it

7 OTTOBRE:

“CAMMINATA MEDA-MONTORFANO”

a cura di SEM e CAI di Meda. Ritrovo h 7:45 in fondo a
via Varese Meda (MB). Percorso di 21 km durata 5h

info: **0362 341440** semmeda@alice.it

0362 71607 caimed@libero.it

14 OTTOBRE:

“I TRI LAGHET”

a cura di Associazione "Pro Loco Pro Meda".

Ritrovo h 8:30 alla Cascina Colombera
via del Ry, 3 Meda (MB). Percorso di 8 km durata 4h

info: info@promeda.it

Emanuela 338 4867777

IL PARCO REGIONALE DELLA BRUGHIERA

è un’ampia porzione di territorio che da Meda,
attraverso il canturino, sale fino a Como per saldarsi al
Parco Regionale della Spina Verde, ed è l’ultimo vero
polmone verde nel triangolo Milano-Lecco-Como.

Recentemente quest’area si è ridotta sempre di più e
le zone libere sono spesso soggette ad usi devastanti:
per questo diversi gruppi, associazioni e comitati che si
occupano di tutela ambientale hanno costituito un
Comitato per rilanciare il progetto di Parco Regionale.

Sono sempre invitate a partecipare tutte le
generazioni, compresi i più piccoli! Tutte le stagioni
sono buone per visitare il Parco: ognuna ne esalta
particolari caratteristiche, stimolando curiosità e
interessi. Ogni escursione, oltre alle Guardie
Ecologiche Volontarie del Parco, sarà guidata da
esperti per approfondirne le peculiarità
naturalistiche e storico-artistiche.

**PROGRAMMA IDEATO E COORDINATO DAL
COMITATO PER IL PARCO REGIONALE
DELLA BRUGHIERA**

**CON L’ADESIONE DEL CONSORZIO
“PARCO BRUGHIERA BRIANTEA”**



**PER MAGGIORI INFORMAZIONI SULLE USCITE
E PER CONOSCERE TUTTE LE ASSOCIAZIONI
VISITA IL NOSTRO SITO**

WWW.COMITATOPARCOBRUGHIERA.IT

**INDICAZIONI PER TUTTE LE
PASSEGGIATE**

ASSICURAZIONI A CARICO DEI PARTECIPANTI.
GLI ORGANIZZATORI NON SI ASSUMONO
RESPONSABILITÀ PER EVENTUALI INCIDENTI O DANNI
ALLA PERSONA O ALLE COSE.
SCARPE IDONEE PER ESCURSIONISMO.
IN CASO DI MALTEMPO, LA MATTINA STESSA
CHIAMARE I NUMERI INDICATI PER ACCERTARSI
SE L’ESCURSIONE È ANNULLATA.



LE STAGIONI DEL PARCO 2012

fra Natura, Cultura e Arte

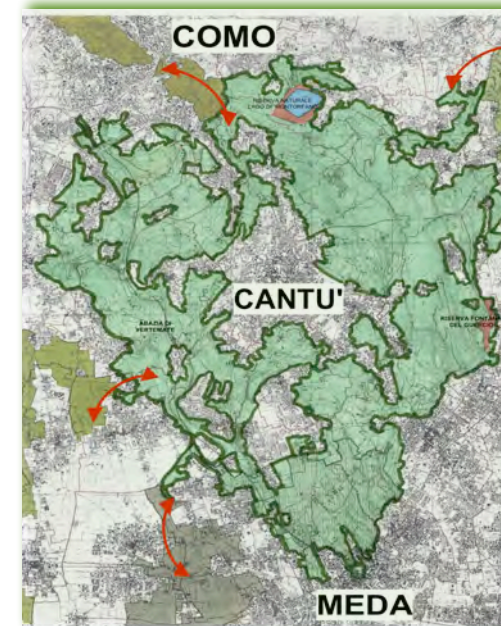

dal 4 Marzo al 17 Ottobre

*Escursioni guidate
con le associazioni del
territorio per conoscere
il Parco della Brughiera*

4 MARZO:

“ROCK AROUND THE PARK”

a cura del Comitato Parco Regionale Brughiera.

Percorso con mountain-bike attraverso 4 parchi

(Brughiera, Spina Verde, Lura e Groane). Ritrovo

h 8:30 alla Zoca dei Piruttitt, via dell'Erica, Meda (MB)

Percorso per ciclisti con mezzo adatto ai sentieri

di circa 55 km durata 6 h

info: Cesare 340 7872352 lamberson0@gmail.com

11 MARZO:

**“IL SENTIERO DELLE TRACCE
DEL PARCO PINETA”**

a cura di LIPU Como e GEV del Parco Pineta.

Ritrovo h 9:00 in Piazza gen. Dalla Chiesa

Appiano Gentile (CO). Percorso di 4 km durata 3 h

Pomeriggio visita al Museo di Venegano.

info: Erminio 392 2686632 erminio.clerici4@tin.it

25 MARZO:

**“UN PERCORSO AD OVEST DI CANTÙ PER IL
PARCO REGIONALE DELLA BRUGHIERA”**

a cura del Comitato Parco Reg. Brughiera.

Ritrovo h 8:00 stazione FS di Camnago-Lentate (MB)

*Trasferimento in treno fino a Como (biglietto a carico
dei partecipanti). Percorso di 23 km durata 6h*

Escursione per camminatori allenati. Pranzo al sacco.

Ritorno al parcheggio FS di Camnago per le h 16:00.

info: Giovanni 320 0942813 magnigio@alice.it

Tiziano 348 3164844 tiziano.grassi@alice.it

15 APRILE:

“LE FOPPE DI FORNACETTA”

a cura di Associazione Le Contrade di Inverigo.

Ritrovo h 8:30 presso l'ingresso area naturalistica Le

Foppe in via Fornacetta 88, Inverigo (CO).

Percorso di 5 km durata 4h

Prenotazione obbligatoria. Massimo 50 persone.

info: Arturo 338 5839427 arturobinda@libero.it

Prenotazioni:

Tiziano 348 3164844 tiziano.grassi@alice.it

29 APRILE:

“VIVI LA BRUGHIERA”

UNO SGUARDO SULLA BRUGHIERA

E LA SUA STORIA

a cura di Associazione Vivorsenigo e Circolo

Legambiente Cantù. Ritrovo h 9:00 al parcheggio loc.

Cassinazza - Orsenigo (CO). Percorso di 7 km durata 3h

Ci sarà anche un percorso per bambini: durata 1h 30'.

info: 342 3795055 vivorsenigo@tiscali.it

cantu@legambiente.org

6 MAGGIO:

“TRA IL LAGO E IL MONTE”

ALLA SCOPERTA DEL 'GIAZZERUN', LA

FABBRICA DEL GHIACCIO, E DEI RESTI DEL

VECCHIO CASTELLO a cura di Associazione

L'Ontano di Montorfano. Ritrovo h 9:00 in piazza

Roma Montorfano (CO). Percorso di 5 km durata 3h

nella Riserva Naturale e S.I.C. "Lago di Montorfano".

info: Antonio 334 2930876 Cristian 349 0063683

associazione@gruppoontano.org

13 MAGGIO:

“ACQUE E ROMANICO NEL PARCO”

LA RISERVA NATURALE DELLA FONTANA DEL

GUERCIO E L'ORATORIO DI SAN MARTINO

a cura di Pro Loco Carugo e Associazione Amici

dell'Arte di Lentate.

Ritrovo h 8:45 alle scuole di Via XXV aprile

Carugo (CO). Percorso di 8 km durata 4h

info: 366 4511175 prenota@amiciarte.it

380 7231190 info@prolococarugo.it

27 MAGGIO:

**“SALTARE IL CANCELLETTO DEL GIARDINO DI
CASA E CAMMINARE NEL PARCO”**

a cura di Circolo Legambiente Cantù.

Ritrovo h 8:45 al parcheggio Chiesa San Carlo,

Fecchio – Cantù (CO). Percorso di 10 km durata 4h

Percorso per bambini di 1h 30' e a seguire

aquiloni per tutti i bimbi! Pranzo al sacco.

info: Corrado 347 2502005 cantu@legambiente.org

10 GIUGNO:

“IL PARCO AGRICOLO DELLA VALLETTA”

a cura di Associazione Amici della Valletta.

Ritrovo h 9:00 alla scuola elementare

in via Cadorna a Cremella (LC).

Percorso di 8 km durata 2h

A seguire visita storica a Barzanò;

info: 339 7640448 licia.k@alice.it

amicidellavalletta@yahoo.it

17 GIUGNO:

**“DALL'ACQUANEGRA ALL'OASI WWF
TORBIERE DEL BASSONE”**

a cura di Associazione Ecologica La Puska di Lentate.

Ritrovo h 8:00 alla stazione FS di Camnago-Lentate

(treno fino a Cucciago, biglietto a carico dei

partecipanti). Percorso di 10 km durata 6h

Sosta al S.I.C. Oasi del Bassone e visita guidata.

A seguire pranzo al sacco a carico dei partecipanti.

info: Giuseppe 349 2981983 info@lapuska.com

1 LUGLIO:

**“LA VALLE DI BRENNA E L'ORATORIO DI
SANT'ADRIANO”**

a cura di Pro Loco Carugo e Associazione Amici

dell'Arte di Lentate.

Ritrovo h 8:30 all' Oratorio di S. Adriano - Olgelasca di

Brenna. Percorso di 8 km durata 4h

info: prenota@amiciarte.it 366 4511175

info@prolococarugo.it 380 7231190

8 LUGLIO:

“LA VALLE DELLA SERENZA”

GEOLOGIA E STORIA: L'ORRIDO E LE CASCINE

a cura di Associazione Ecologica La Puska di Lentate.

Ritrovo h 8:30 al parcheggio del Campo Sportivo

in via per Subinago Carimate (CO).

Percorso di 8 km durata 4h

info: Giuseppe 349 2981983 info@lapuska.com

Tiziano 348 3164844 tiziano.grassi@alice.it